Circolo Sarvanottiano

Pubblico dominio per volontà degli autori
Trascrizione: Angelo Girardi

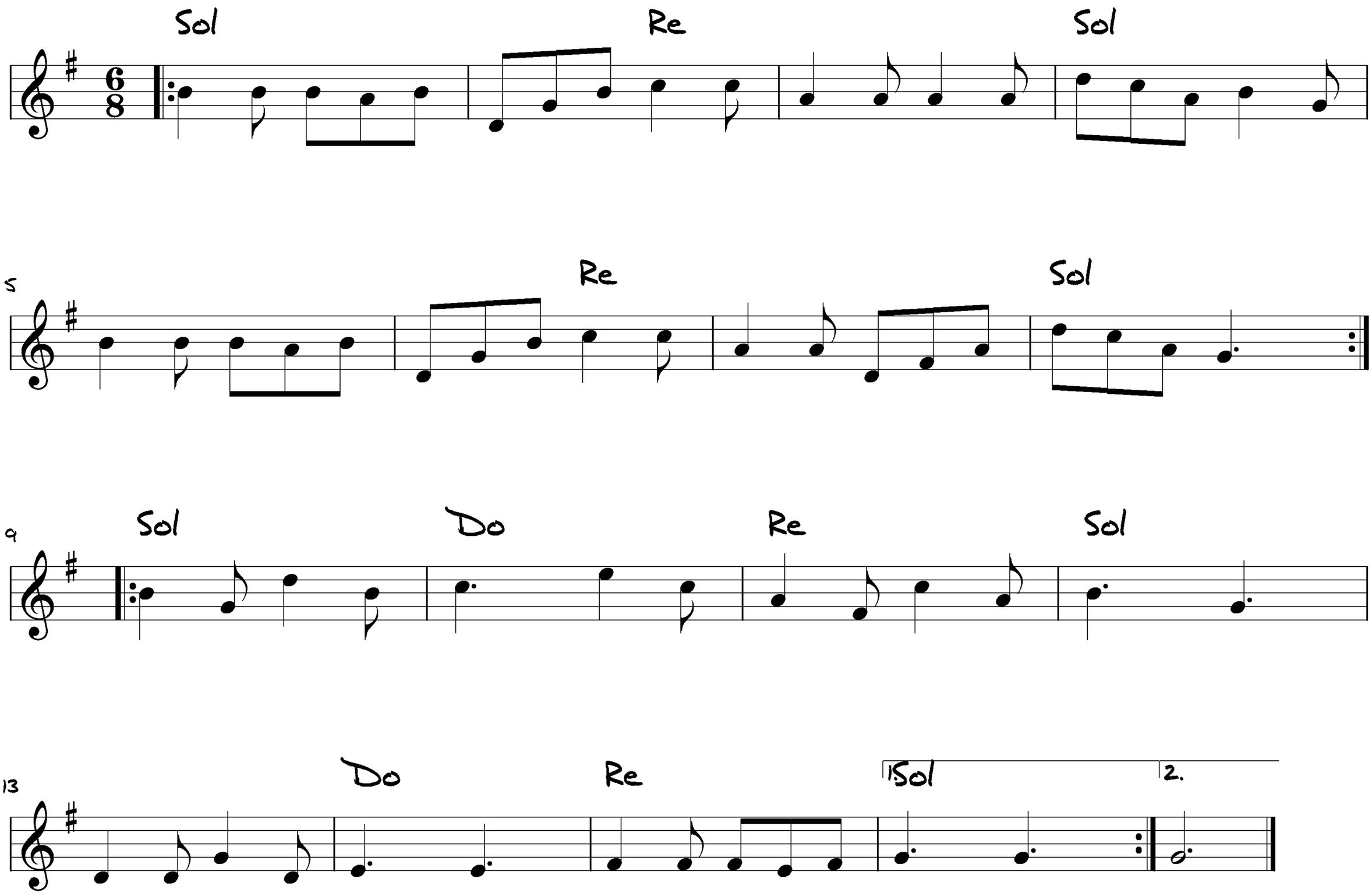

Da una registrazione "live" del duo "Ihi Sarvanòts"
all'organetto: Francesco Maria Rubatto