Yankee Doodle

(Lively March)

Tradizionale
Tablatura: Angelo Girardi

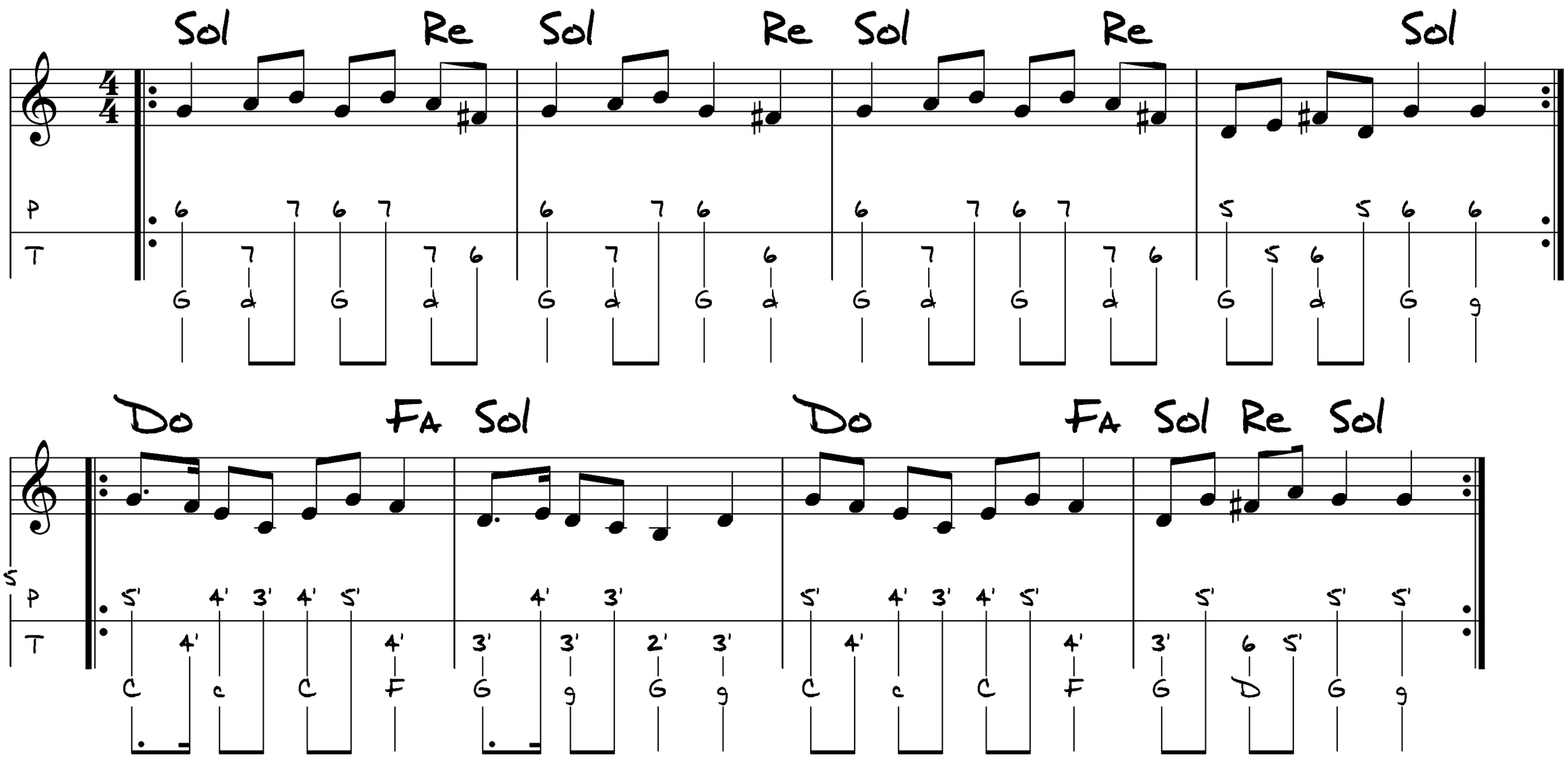

"Yankee Doodle" è conosciuta come marcia militare, danza del 1781 e canzone