Boîte à musique

(Rondeau)
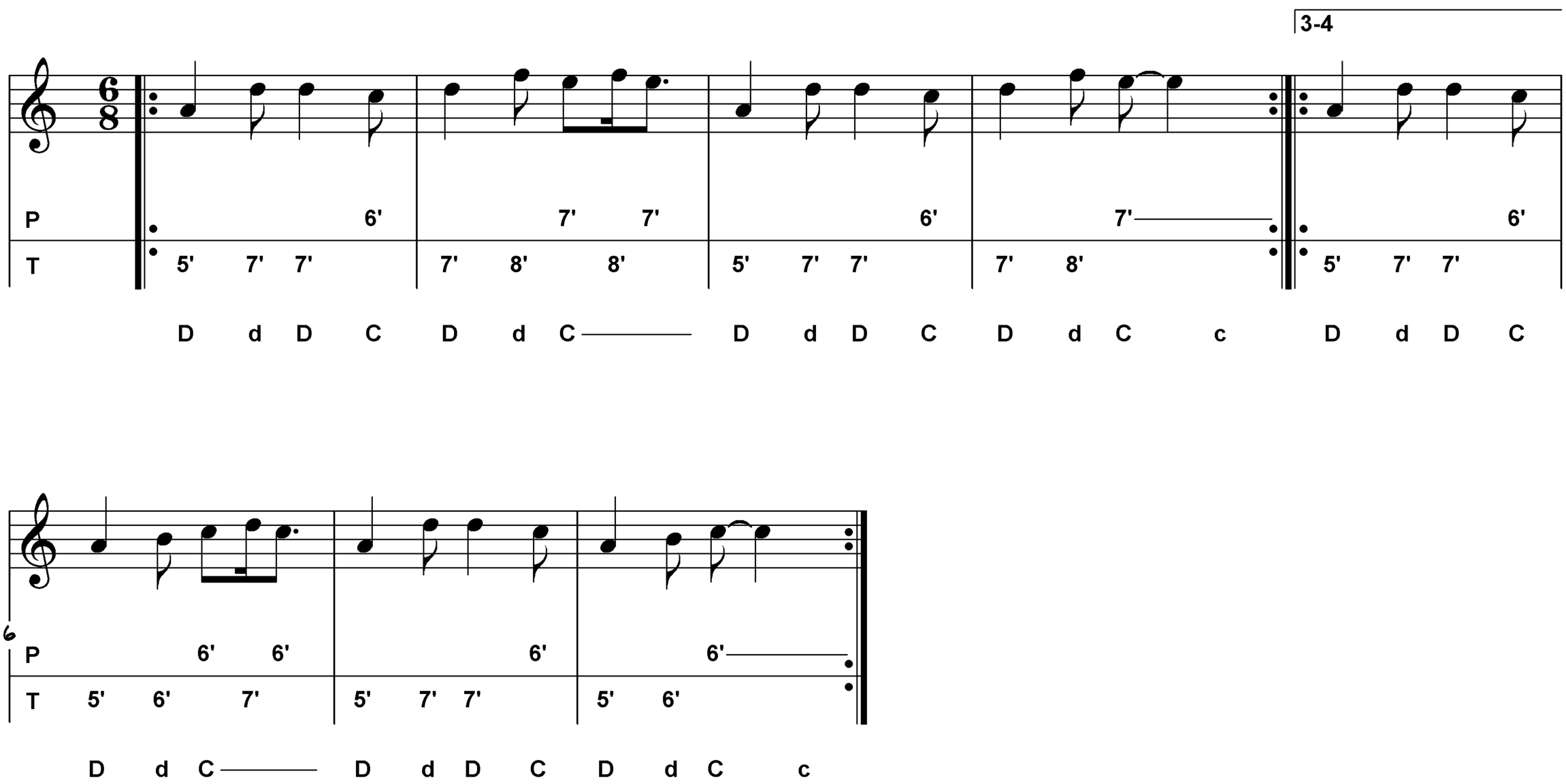
Trad. Sud-Ouest
Tablatura: Angelo Girardi